ONTWIKKELING EN OPSCHALING TELEREVALIDATIE - ROESSINGH CENTRUM VOOR REVALIDATIE

INPUT

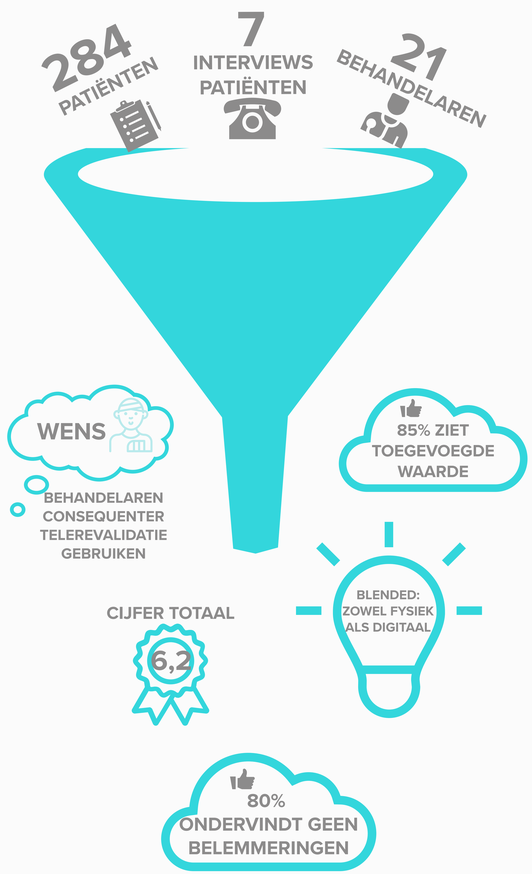

ADVIES

Bestaande content optimaliseren en het consequent gebruik ervan stimuleren (bijv. digitale huisbezoeken ergotherapie).

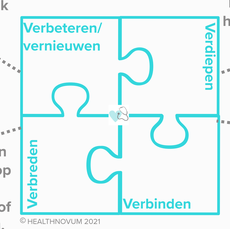

Nieuwe content in het behandelproces ontwikkelen.

Content aanbieden als voorbereiding op een behandeling binnen Roessingh of de nabehandeling.

Met andere disciplines zowel intern als extern (1e lijn huisarts en fysiotherapeut, maar ook met UMC (bij ALS) of de leerkracht op school (bij DCD)). Op maat per diagnosegroep!

ADVIES 1:
Per diagnosegroep het gebruik van Telerevalidatie op alle elementen stimuleren. Te beginnen bij diagnosegroepen waarbij Telerevalidatie al wordt ingezet. Als dat op orde is starten met nieuwe diagnosegroepen.

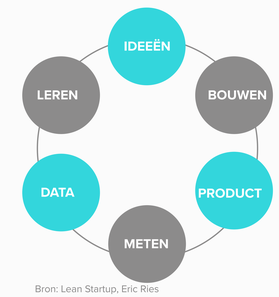

Bron: Lean Startup, Eric Ries

ADVIES 2:
Blijven leren door te doen. Een mogelijkheid uitdenken, in een vroeg stadium al uitproberen met patiënten, hiervan leren en verder ontwikkelen. Het is een doorgaand proces.
Intern onderling van elkaar leren, samen ontwikkelen.

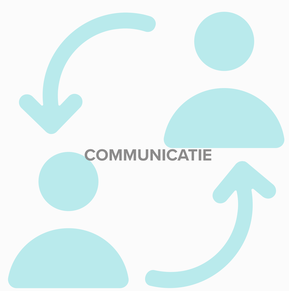

ADVIES 3:
Procescommunicatie over digitale systemen in 1 keer naar patiënt. Digitaliseer patiënt-communicatie die nu per post gaat. Patiëntinformatie ter voorbereiding op behandeling aanbieden via Telerevalidatie.

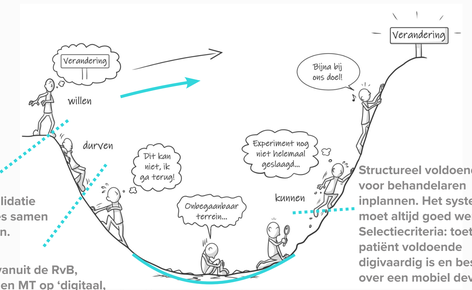

Consequent Telerevalidatie inzetten en het proces samen met patiënt doorlopen.

Structureel voldoende tijd voor behandelaren inplannen. Het systeem moet altijd goed werken. Selectiecriteria: toets of patiënt voldoende digivaardig is en beschikt over een mobiel device.

Commitment vanuit de RvB, Medische staf en MT op 'digitaal, tenzij' denken om zo consequent Telerevalidatie in te zetten.

Bron: Mensen maken of breken een verandering
Inge van Kooten-Satter

ADVIES 4:
Daadwerkelijk transformeren vraagt om lef om Telerevalidatie echt in te bedden in de werkprocessen. De persoonlijke fundering willen, kunnen en durven van behandelaren dient stevig te zijn.

POTENTIE TELEREVALIDATIE

Voordelen:
Minder reistijd.
Meer energie voor oefeningen.
Ontlasting mantelzorgers.
Flexibele dagindeling patiënt.

Ondanks Covid-19 toch behandeling mogelijk.
Veilige behandeling op afstand

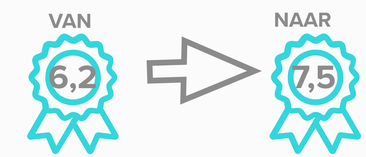

Grotere betrokkenheid bij behandeling doordat de patiënt de informatie thuis kan nalezen/bekijken.
Laagdrempelig contact met behandelaar.
Zelf meer regie door meer zelf te doen en te oefenen.

Roessingh Centrum voor Revalidatie
www.roessingh.nl

HEALTHNOVUM Met aandacht doorpakken!
www.healthnovum.com

2021 alle rechten voorbehouden